

栲原町危険木等除去費補助事業について

町では、住宅周辺の危険木（支障木）による被害を防止するため、支障木の除去に要する費用の一部を補助しております。

補助率は？

危険木の除去に必要な費用の75%になります。ただし、上限は30万円です。

例1. 除去に係る費用 40万円の場合
 → 補助金 30万円 自己負担 10万円

例2. 除去に係る費用 20万円の場合
 → 補助金 15万円 自己負担 5万円

補助対象は？

補助対象の目安は以下のとおりです。（住居以外（納屋等）の危険木は対象になりません。）

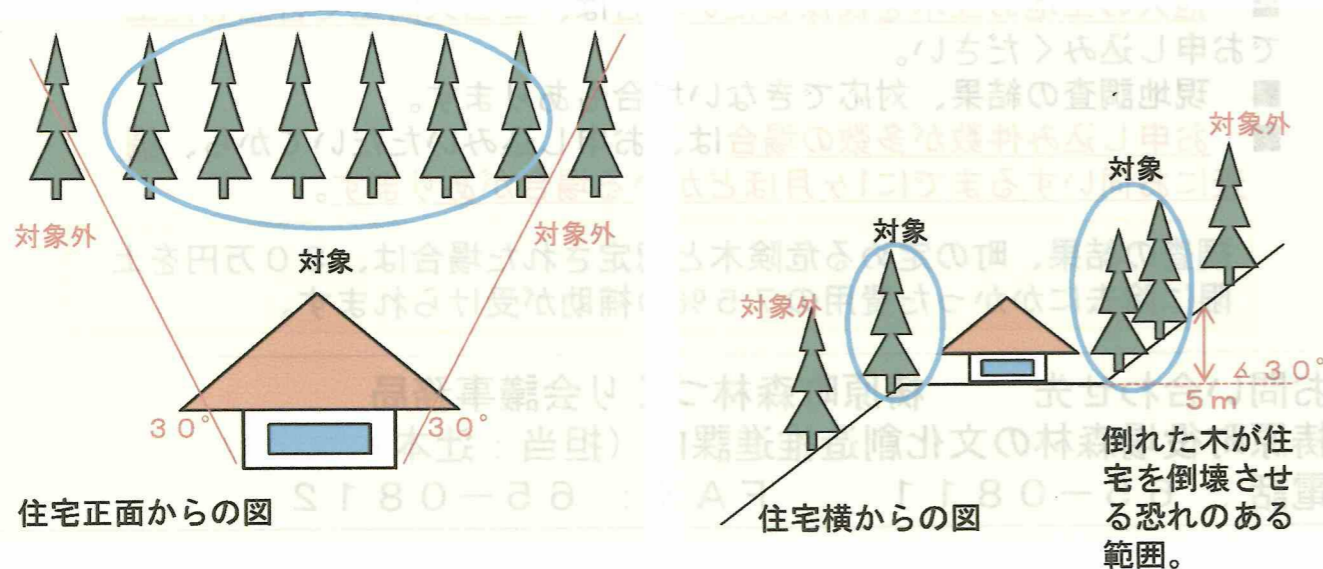

困っていませんか？ お家周りの支障木！



申請の流れ

- ①裏面の申込み表に必要事項を記入して、部落代表を通じて申し込みます。
 （6月30日（金）まで）
- ②森林づくり会議の担当者が調査に伺います。
- ③対象者には後日、申請書をお送りしますので、実施事業者と打合せのうえ、役場（森林の文化創造推進課）までご提出ください。

お申し込みの際は、以下の点にご留意ください。

- 調査・お見積りは無料でお伺いしますが、支障木の伐採にかかる費用はお申し込みいただいた方のご負担となります。
- 他人の土地の立木を伐採したい場合は、ご本人同士で合意した上でお申し込みください。
- 現地調査の結果、対応できない場合もあります。
- お申し込み件数が多数の場合は、お申し込みいただいてから、調査にお伺いするまでに1ヶ月ほどかかる場合があります。

調査の結果、町の定める危険木と認定された場合は、30万円を上限に除去にかかった費用の75%の補助が受けられます。

お問い合わせ先 栲原町森林づくり会議事務局
 栲原町役場森林の文化創造推進課内（担当：辻本）
 電話： 65-0811 FAX： 65-0812

ゆすはらキャンプ場

YUSUHARA CAMPSITE

tel.0889-65-0478

@ yusuhara_campsite



2023.5_NEWS

きつつき学習館リニューアルオープン!

改装工事が無事に終了し、きつつき学習館が全面的にリニューアルされました! 1階にはキャンプ場フロントとショップ「INTO THE FOREST」、2階にはカフェ・軽食の「雲の上のカフェ」が入り、外観も白漆喰と木材を使用した開放的で爽やかな雰囲気になりました。また、「ゆすはら湿生園」ウッドデッキには地元川上製材で作られた木のテーブルと椅子が用意され、とても心地よい憩いの場となっています。さらに入り口には「ゆすはらキャンプ場」の大きな看板ができ、登り口の道も舗装され、より利用しやすく素敵な空間となりました。

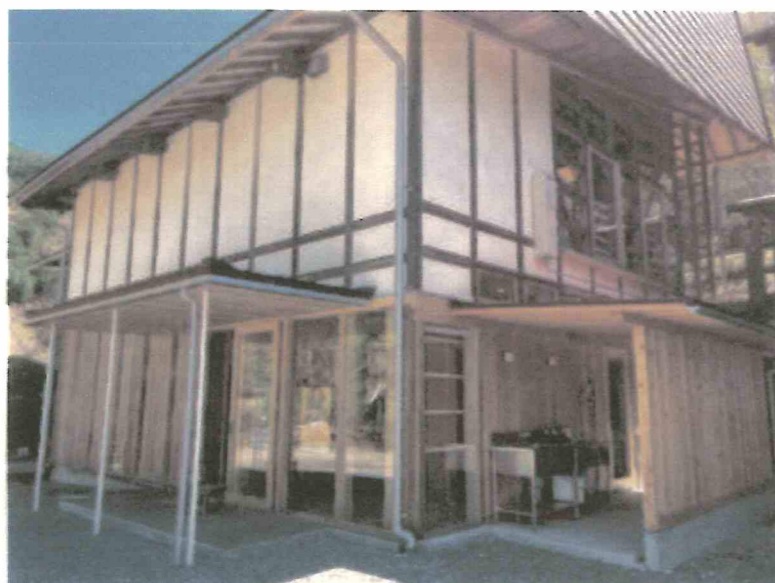

SHOP イントゥーザフォレスト [INTO THE FOREST]

太郎川公園のリニューアルを裏方で支えてきたメンバーが、2023年4月からきつつき学習館にショップをオープンします。名前の由来は、「もう一度、一緒に森に入ろう」。そんな想いを込めました。基本的には、キャンプ場で必要な薪やキャンプグッズを販売しますが、山や森で使えるこだわりアイテムやグッズを揃えていきたいと思っています。現在のライフスタイルが、なかなか山や森に入らなくなってきてしまった昨今、森に入るきっかけづくり、そして橋原の木を橋原でつかうきっかけづくりができればいいなと思っています。橋原に住む方も、外から遊びに来てくれた方も、ぜひ、遊びに来てください。

INTO
THE
FOREST

CAFÉ アナザースカイ [雲の上のカフェ - another sky -]

きつつき学習館2階にヨガのできるカフェ「雲の上のカフェ - another sky -」をオープンいたします。“おいしい思い出になる”をテーマにお子様から大人まで楽しめるお店です。橋原の皆さんとコラボしたオリジナルの桜ドリンクやホットドッグ、BONGAさんのバターチキンカレー Takeoutでお楽しみいただけます!(こだわりのクラフトビールや母の日ギフトもご用意!) 定期開催でヨガ+ドリンクセットも! お散歩の気持ちいい季節、ふらりと寄って頂けたら嬉しいです。お店の最新の情報はInstagramにて更新!

@ n._yoga



WORKSHOP

先月の週末ワークショップでは町内外の方にご参加いただき、とても良い雰囲気となりました。今月も引き続き、毎週末とGW期間中は毎日行います! ご家族で、グループで、おひとりで、どうぞお気軽にご参加ください!



MONTHLY SPECIAL #1 マンスリースペシャル 「ゆすはら町の山の価値、再発見シンポジウム ~もう一度、一緒に森に入ろう~」 5/21

太郎川公園全体を使った例年の森林フェスティバルに加え、今年は雑誌「PAPER SKY」編集長のルーカス B.B.さんと、ゆすはらキャンプ場のロゴを作ってくださったジェリー鶴岡さん、深大寺マウンテンワークス尾崎光輝さんをゲストに招いたトークセッションも行われます! レンタルグッズ体験会や各種ワークショップなど様々な体験ができるので、皆さまお誘い合わせの上お越しください!

主催者: 橋原町・自治総合センター / 後援: 総務省 / イベント詳細は森の文化創造推進課まで。



BONFIRE ボンファイヤー 5/2, 14 15:00~16:00 1グループ(4名まで) ¥3,300

自分で火をつける方法を学び、自然の中でリラックスして素敵な時間を過ごしませんか? 焚き付けに必要な木の小枝を拾い集め、ナイフで削って着火剤となるフェザースティックを作って火を起し、焚き火を楽しんでいただきます。

※化繊などの燃えやすい服装は火の粉が飛ぶと危険なので、お控えください。

薪割り体験

5/5
15:00~16:00

1グループ(4名まで)
¥2,200

斧や薪割りのグッズを使って薪割り体験ができます。今回はなんと、チェーンソーを使ったスウェーデントーチ作りも体験していただけます。ストレス発散にもなるといわれる薪割り。いい音がして薪が割れると、気持ちもなんだかスカッとしますよ!

焚き火を囲む会

5/26
18:30~19:30

1名
¥1,100

焚き火を囲みながらの会話は、リラックス効果があるため、お互いの信頼関係や親密さを高めることができると言われています。

キャンプ場レンタルグッズやお気に入りのチェアでくつろぎながら、みんなでお話しませんか。



RELAX YOGA リラックスヨガ 5/6 8:30~9:15 1グループ(4名まで) ¥3,300

キャンプ場で朝活しませんか? 呼吸法、ポーズ、瞑想を取り入れて丁寧に進めるので、初めての方でも大丈夫。大自然の中で行うヨガは、特別なひと時となることでしょう。*動きやすく、暖かい服装でお越しください。寒さが苦手な方は毛布をお持ちください。

KIDS YOGA キッズヨガ

5/3 15:00~16:00
1名(親子参加OK) ¥1,650

5歳~小学生を対象に、ゲームを通して体を動かすことやヨガの楽しさをお届けします! 音楽に合わせて楽しく気持ちよく、体を動かしませんか?



NIGHT STAMP RALLY ナイトスタンプラリー 1グループ(4名まで) ¥1,650

5/3, 13 19:00~20:00

真っ暗なキャンプ場の中を各ポイントを探して問題をクリアしていき、全問クリアでステッカーをプレゼント! わくわくドキドキ、普段とは違った体験が楽しめます。

※小学生以下のお子様は保護者の方と一緒にご参加下さい。



SWAG スワッグ 5/4 15:00~16:00 1グループ(4名まで) ¥3,300

スワッグとは、簡単に作れるフラワーアレンジメントの一種です。公園内の草木を採集し、ワイヤーやリボンなどを使って可愛くまとめていきます。*小学生以下のお子様は保護者の方と一緒にご参加下さい。

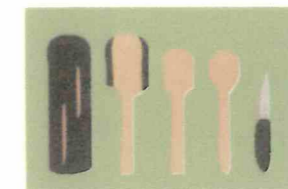

WOOD WORK ウッドワーク 5/27 15:00~16:00 1名 ¥1,650

生きた木材を使って箸やスプーンなど暮らしの道具を作ります。今回はカービングナイフを使って作るスプーン作りです! *小学生以下のお子様は保護者の方と一緒にご参加下さい。



町民の皆様も奮ってご参加ください。イベント詳細・ご予約はゆすはらキャンプ場 Instagram (+のQRコードまたは @yusuhara_campsite) もしくはキャンプ場 (tel.0889-65-0478) まで。

ご予約受付は各日程の前日17時までとさせていただきます。 / 当日参加については直接キャンプ場へお問合せください。定員になり次第キャンセルさせていただきます。 / キャンプ場の朝晩は冷え込みますので、暖かい格好でお越しください。

ブック&ムービー 談話会

トークセッション

あなたが好きな本や映画を教えてください♪
気軽に集まり、和気あいあいと語りましょう。

第1回 令和5年5月17日(水) 18:30~19:30(途中参加・退出OK)
会場:雲の上の図書館交流広場

軌道に乗れば毎月1~2回開催予定♪



【お問合せはこちらまで】 0889-65-1900 雲の上の図書館

図書館イベントのお知らせ

本格クラシックピアノ演奏を間近で味わう



令和5年5月14日(日)
時間 14:00~15:00

東京芸術大学をご卒業後ドイツに渡り、国立リューバック音楽大学を修了されたピアニスト宮田信司さんをお招きし、ショパンをはじめとした名曲の数々を演奏していただきます。高知で数多くのピアニストを育てた教育者でもある宮田さんの、優しく美しい音色をお楽しみください。

5周年! 図書館祭り 10:00~ 開館5周年を迎える雲の上の図書館を、榑原町文化協会各サークル、絵本の小部屋の皆さんの演目でお祝いしていただきます。

『おそろおそろ育休』の著者に聞く、家族とは

令和5年5月28日(日)
時間 13:00~14:00

毎日放送アナウンサー西靖(にしやすし)さんをお招きし、今年2月に発売された著書にまつわるお話や、家族との絆についてお話を伺います。育児休暇を取るまでの経緯や実際の社内事情、家事を通して初めて気付いた奥様の凄さなど、幅広い世代の皆様にお楽しみ頂けます。



自分のための贅沢時間。大好評アロマオイル講座 Part2

材料費として500円のご負担をお願いします。
図書館カウンターまたは電話で予約受付中



令和5年5月28日(日)
時間 ①11:00~12:00 定員:各回5名
②14:30~15:30

アロマコーディネーターの堀見万里子さんをお招きし、自分だけのアロマオイルを作ります。心を落ち着け自分の内面と向き合いながら、数あるアロマの中からじっくりと自分の好きな香りを見つけましょう。調香を行った後、ロールオン・アロマボトルをお持ち帰り頂けます。

【お問合せはこちらまで】 0889-65-1900 雲の上の図書館

役場駐車場で

起震車がやってきました！

「震度7」を体験しませんか？

いつか必ずやってくる南海トラフ地震。その最大震度は「震度7」になると言われています。ほとんどの人が体験したことのない震度7が、どのくらいの揺れなのか是非体験してみませんか？



場所：梶原町役場 駐車場
日：令和5年5月11日(木)
時間：午前10時～午後0時

～詳しくは～
梶原町役場
総務課 危機管理係
山本
065-1111

四国電力よりダム放流時のお願い！



雨がたくさん降ると、ダムから放流を行います。

放流するときには、かならずサイレンを鳴らしますので、サイレンを聞いたら、すぐに安全なところへ移動してくださいね！

晴れていても、川の上流の天気によっては放流することがあるので注意してくださいね！

サイレンの鳴らし方

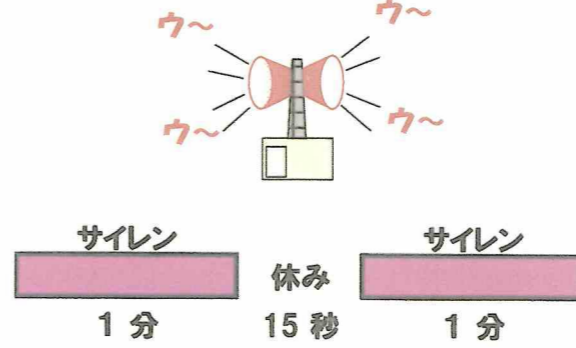

初瀬ダムの放流状況

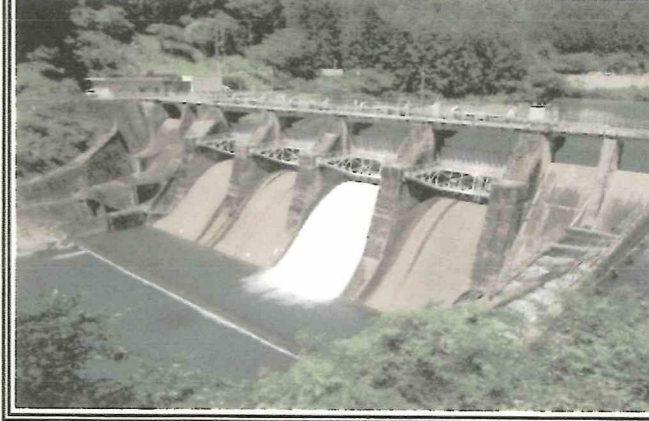

【サイレンによる警報について】

- ・ダムから放流を開始する15分前に、1号サイレンの吹鳴を始め、以下順次吹鳴します。
- ・ダムへの流入量が毎秒「110トン」および「1,945トン」になった時も、サイレンを吹鳴します。
- ・ダムからの放流量が著しく増加すると予想された時もサイレンを吹鳴します。